

fatih
EĞİTİMDE GELECEĞE AÇILAN KAPI

fatih
EĞİTİMDE GELECEĞE AÇILAN KAPI



Donanım Altyapısının İyileştirilmesi

- Her dersliğe bir adet etkileşimli tahta
- Her okula A3/A4 yazıcı
- Her öğretmen ve her öğrenciye tablet bilgisayar seti



Bilinçli ve güvenli BT kullanımının sağlanması

Meb merkez teşkilatı ve okullar için güvenli izlenebilir, ölçülebilir bir ağ altyapısı, ve her sınıfa geniş bant internet sağlanması kapsamında internet kullanımı konusunda eğitim verilmesi



Öğretmen Eğitimi

800 bin öğretmenin yapılanların etkili kullanılması için hizmet içi eğitimi



Eğitsel e-İçeriğin sağlanması

Öğretim programlarının donanım altyapısı ve e-İçeriğin etkin kullanımına uyumlu hale getirilmesi



Öğretim Programlarının BT ile uyumlu hale getirilmesi

Bütün ders içeriklerinin öğrenme nesnesi ve e-kitap formatında elektronik ortama aktarılması



10,000,000 öğrenci için

- Tablet bilgisayar
- EBA Portal
- EBA Market
- Bulut Hesabı
- Dijital Kimlik
- Ödev Paylaşımı
- Bireysel Öğrenim Materyalleri

FATİH Projesi Hedefleri

40,000 okul için

- Bir adet çok fonksiyonlu yazıcı
- Altyapı
- Yüksek Hızlı Erişim

570,000 sınıf için

- Etkileşimli tahta
- Sınıf Yönetimi
- Kablosuz internet erişimi

853,000 öğretmen için

- Tablet bilgisayar
- EBA Portal
- EBA Market
- İçerik Portallerine Erişim
- E-mail Hesabı
- İçerik Geliştirme Stüdyosu
- Bulut Hesabı
- Öğrenim Yönetim Sistemi (LMS)
- Dijital Kimlik
- Ders Notları Paylaşımı



PAYDAŞLAR



Milli Eğitim Bakanlığı



Ulaştırma, Denizcilik ve
Haberleşme Bakanlığı



TÜBİTAK

Türkiye Bilim ve Teknoloji
Araştırma Kurumu



Bilim, Sanayi ve Teknoloji Bakanlığı



Kalkınma Bakanlığı



Ekonomi Bakanlığı



Maliye Bakanlığı



Başbakanlık Yatırım Destek ve
Tanıtım Ajansı



Başbakanlık
Hazine Müsteşarlığı

Muayane Kabul Giriş Ekranı

<http://etts.vestel.com.tr/>

Kullanıcı adı ile giriş yaparak devam ediyoruz



Z Etkileşimli Tahta
Takip Sistemi

Giriş

Kullanıcı Adı

Yandaki metni giriniz:

GYPR

İleri

Şifre ile giriş ekranı

**Etkileşimli Tahta**
Takip Sistemi
Şifre ile Giriş

Kullanıcı Adı

Şifre

 Beni hatırla

[← Geri](#) [Giriş](#)

Kullanıcı seçme ekranı

Gmail - Google'in Ücretsiz... MEGA 35% ETTS

etts.vestel.com.tr/General/MainPage.aspx

Uygulamalar Y DYS e-Okul MEBBİS Doküman Yönetim ... alBaraka

ETTS Keşif Bilgileri Kabul Bilgileri Kişisel Bilgilerim

Kullanıcı Bilgilerim Güvenli Çıkış

Kullanıcı : mehmet demirci
Koordinator Koordinator
mehmet demirci

Etkileşimli Tahta Takip Sistemi

Keşif
Okul keşif bilgilerine buradan erişebilirsiniz...

Kabul
Muayene Kabul Modülü için tıklayınız...

Okul keşif bilgilerine bu ekrandan ulaşabiliriz.

Muayene kabul ekranına giriş yapma

14:49
18.03.2015

ETKİLEŞİMLİ TAHTA MUAYENE VE KABUL MODÜLÜ

AÇIKLAMA VE İLGİLİ DOKÜMANLAR

Eğitimde Fatih Projesi kapsamında 347.367 adet Etkileşimli Tahta Satın Alınması İş'i'ne ilişkin Ulaştırma, Denizcilik ve Haberleşme Bakanlığı ile Vestel Elektronik San. ve Tic. A.Ş. arasında 9 Ocak 2014 tarih ve 661 sayılı sözleşme imzalanmıştır. İş bu Muayene ve Kabul Modülü söz konusu sözleşme kapsamında 1.Kısım için Yüklenici firma Vestel Elektronik San. ve Tic. A.Ş. tarafından teslimi ve kurulumu yapılması gereken 101.644 adet Etkileşimli Tahta için hazırlanmıştır. Komisyon görevli olduğu okula kurulumu yapılan Etkileşimli Tahtaların Muayene ve Kabulünden sorumludur.

Muayene ve Kabullerle ilgili iş ve işlemler, Yenilik ve Eğitim Teknolojileri Genel Müdürlüğü, İl Millî Eğitim Müdürlüğü, Eğitimde Fatih Projesinden Sorumlu Şube Müdürlüğü ve İl BT Koordinatörü koordinasyonunda ilerlemektedir.

GEREKLİ DOKÜMANLAR

- 1- [Muayene ve Kabul Komisyonlarının Oluşturulmasıyla İlgili Resmî Yazı](#)
- 2- [Etkileşimli Tahta Sözleşmesi](#)
- 3- [Etkileşimli Tahta Teknik Şartnamesi](#)
- 4- [Vestel Etkileşimli Tahta Teknik Broşürü](#)
- 5- [Vestel Etkileşimli Tahta Hızlı Kullanma Kılavuzu](#)
- 6- [Vestel Muayene Kabul Kontrol Listesi](#)

DEVAM



Hacı Fahri Zümbül Kız Teknik ve Meslek Lisesi

Okul Bilgileri		Keşif			
Kurum Kodu	972001	340 Sol	340 Sağ	260 Sol	260 Sağ
Okul Adı	Hacı Fahri Zümbül Kız Teknik ve Meslek Lisesi	20	3	0	0
Toplam ET Keşif Sayısı	23	Teslimat			
ET Kurulabilecek Sınıf	23	Sol Panel	Sağ Panel	340 Frame	260 Frame
		20	3	23	0

Okul Kurum Kodu / Adı / Adresinde değişiklik var ise:

Kurum Kodu:

Okul Adı:

Adres:



Sınıf Ürün Listesi (23 adet kayıt bulunmuştur.)



Sınıf Tipi	Bina	Kat	Sınıf	Seri No	PANEL	Boyut	Renk	Tadilat	Termin
DRSLK	1	3	11g	8333066536000702	SOL	340SOL	BB	Yok	
DİĞER	1	3	giyim atolyesi 2	8333066573000002	SAĞ	340SAĞ	BB	Yok	
DRSLK	1	1	oyun odası 1	8333066573000005	SAĞ	340SAĞ	BB	Yok	
DRSLK	1	1	uygulama sınıfı a	8333066573000045	SAĞ	340SAĞ	BB	Yok	
DRSLK	1	2	12a	8333067012000369	SOL	340SOL	BB	Var	01.06.2014
DRSLK	1	2	11y	8333067012000375	SOL	340SOL	BB	Yok	
DRSLK	1	1	uygulama sınıfı c	8333067012000379	SOL	340SOL	BB	Yok	
DRSLK	1	1	uygulama sınıfı b	8333067012000381	SOL	340SOL	BB	Yok	
DRSLK	1	3	11 b	8333067012000385	SOL	340SOL	BB	Var	01.06.2014
DRSLK	1	1	uyun odası 2	8333067012000405	SOL	340SOL	BB	Yok	
DRSLK	1	3	12y	8333067012000439	SOL	340SOL	BB	Yok	
DİĞER	1	3	giyim çizim atolyesi	8333067012000446	SOL	340SOL	BB	Yok	
DRSLK	1	2	10y	8333067012000452	SOL	340SOL	BB	Yok	
DRSLK	1	4	10 a	8333067012000459	SOL	340SOL	BB	Yok	
DİĞER	1	3	giyim atolyesi 1	8333067012000541	SOL	340SOL	BB	Yok	
DRSLK	1	3	10g	8333067012000549	SOL	340SOL	BB	Yok	
DRSLK	1	4	9b	8333067012000662	SOL	340SOL	BB	Yok	
DRSLK	1	4	9a	8333067012000664	SOL	340SOL	BB	Yok	
DRSLK	1	4	11 a	8333067012000666	SOL	340SOL	BB	Var	01.06.2014
LAB	1	4	fizik laboratuari	8333067012000667	SOL	340SOL	BB	Yok	
DRSLK	1	4	9c	8333067012000668	SOL	340SOL	BB	Yok	
DİĞER	1	4	ogretmenler odası	8333067012000672	SOL	340SOL	BB	Yok	



Hacı Fahri Zümbül Kız Teknik ve Meslek Lisesi

[← Geri](#)

Etkileşimli Tahta Muayenesi (Vestel)

KOMİSYON RESMİ YAZI BİLGİSİ

İl/İlçe Muayene Komisyon Onay Tarihi: 15.12.2014

İl/İlçe Muayene Komisyon Onay Sayısı: 123456

KOMİSYON ÜYELERİNİN BİLGİLERİ

	TC Kimlik No	Ad	Soyad
Kom. Bşk.	78415962358	HASAN	KAYA
Üye	96354872193	FATİH	ATAK
Üye	62145879548	AHMET	TÜRKOĞLU
Üye	55469854621	HAMDİ	ÇELİK



ETTS

Keşif
Bilgileri ▾

Kabul
Bilgileri ▾

Kişisel
Bilgilerim ▾

MUCBİR SEBEP

NOT : Bu alan okulda tadilat, inşaat, yerel imkanların yeterli olmamasından vb. mücbir sebeplerden etkileşimli tahta kurulumu yapılamayan derslikler için doldurulacaktır.

Okulda mucbir sebepten dolayı kurulum yapılamamıştır :

Evet ▾

Kurulum Yapılamayan Etkileşimli Tahta Sayısı

2

Mucbir Sebep Açıklaması

fsdfsdfsdf

Muayene İşlemleri Adımları

Bütün sınıflardaki etkileşimli tahtalarda muayene adımları tekrarlanacaktır.

DETAY BİLGİLERİ

1. Etkileşimli Tahtanın üzerinde Fatih Projesi, Çerçevenin üzerinde Milli Eğitim Bakanlığı ve Ulaştırma Bakanlığı Logoları vardır.



Evet

2. LED ekranın uzaktan kumandası var ve çalışır durumdadır.



Evet

3. Led ekranın dokunmatik özelliği çalışmaktadır. Her Etkileşimli Tahta için bir Dokunmatik kalem vardır.



Evet

En az 16 noktada kalibrasyon ayarı yapıldıktan sonra ekranın değişik bölgeleri kontrol edilmelidir.

4. Etkileşimli Tahtanın sabit diskinin bir bölümü, işletim sistemi ve sürücülerini sistem geri yükleme amacıyla kullanılmıştır. Geri yükleme işlemlerini anlatan yardım dosyası yüklenmiştir. 240GB HDD vardır.



Evet



DETAY BİLGİLERİ

4. Etkileşimli Tahtanın sabit diskinin bir bölümü, işletim sistemi ve sürücülerini sistem geri yükleme amacıyla kullanılmıştır. Geri yükleme işlemlerini anlatan yardım dosyası yüklenmiştir. 240GB HDD vardır.



Evet

5. Etkileşimli Tahtada Windows / Pardus / Libre Office / Antropi kuruludur.



Evet

6. Etkileşimli Tahta Bilgisayarında 8GB RAM bellek vardır



Evet

7. Etkileşimli Tahta Bilgisayar (OPS) mevcut mudur?



Evet



DETAY BİLGİLERİ

8. Etkileşimli Tahta Bilgisayarında 512MB belleğe sahip ekran kartı vardır

Etkileşimli Tahta üzerinde parmağınızı basılı tutunuz. Açılan pencerede "Ekran çözünürlüğü" tıklayınız. Açılan pencereden "Gelişmiş Ayarlar" tıklayınız. "Bağdaştırıcı" sekmesinde ekran kartının özellikleri yer almaktadır.



Evet ▾

9. Sabit tahtanın yönü montaj sırasında idarenin belirlediği şekilde (yeşil/beyaz) yapılmıştır.

Evet ▾



DETAY BİLGİLERİ

10. Beyaz tahta, ekranın (panel) üzerine kapatıldığında anahtar ile kilitleyip açılabilir.

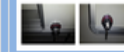

Evet ▾

11. Etkileşimli tahta çerçevesine ait tüm malzemelerin dış yüzeyleri pürüzsüzdür, dış yüzeylerde herhangi bir çizik, çatlak, yarık, kabarcık, kırık, delik vb. görünüm hataları, gönyesizlik, deliklerde ve kenarlarda çapak ve kesici yapılar yoktur.



Evet ▾

12. Etkileşimli tahtanın ön orta alt kısmında silgi kalem ve benzeri araçları koymak için aparat vardır.

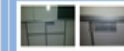

Evet ▾

13. LED ekranın (panel) konumu sınıf yerleşim düzenine uygun, öğretmen masasının yanında olacak şekilde kurulmuştur.

Evet ▾

DETAY BİLGİLERİ

14. Etkileşimli Tahta çerçevesi, çerçeve iskelet yapısının sağ yan üst kısmında proje adı, Yüklenici firmanın adı, telefon ve faks numarasını (alan kodu ile birlikte), garanti başlangıç ve bitiş tarihlerini gösteren, temel bakım ve temizleme talimatlarını içeren metal levha monte edilmiştir.



Evet

T.Ş. 4.15. Kullanım ömrü, ürünlerin kurulacağı yere montajından sonra düzenlenen muayene ve kabul raporları başlangıç kabul edilerek hesaplanacaktır.

15. Yeşil Tahta tebeşir tozu tahliyesi için alt kısımdaki profil boyunca tahliye delikleri vardır. Beyaz Tahtaya kıl fırça monte edilmiştir.



Evet

[← Geri](#)[Kaydet](#)[Muayene Kabul Yazısı](#)[Başa Dön](#)

(1) İmzalı Muayene ve Kabul Tutanaklarından;

- 1(bir) nüshası Okul İdaresine teslim edilmeli,
- 1(bir) nüshası Eğitimde Fatih Projesinden sorumlu Şube Müdürlüğüne ulaştırılmak üzere İl/İlçe Milli Eğitim Müdürlüğüne teslim edilmeli,
- 5(beş) nüshası YEĞİTEK kanalıyla Ulaştırma, Denizcilik ve Haberleşme Bakanlığına ulaştırılmak üzere Yükleniciye teslim edilmelidir.

T.C.
MİLLÎ EĞİTİM BAKANLIĞI
YENİLİK VE EĞİTİM TEKNOLOJİLERİ GENEL MÜDÜRLÜĞÜ
MUAYENE VE KABUL TUTANAĞI

İşin Adı : Fatih Projesi Kapsamında Etkileşimli Tahta ve A3/A4 Çok Fonksiyonlu Yazıcı Satın Alınması İşİ
Yüklenicinin Ünvanı : Vestel Elektronik Sanayi ve Ticaret Anonim Şirketi
Kabul Tarihi : 18.03.2015

MUAYENE VE KABULÜ YAPILAN KURUM BİLGİLERİ

İl	Tekirdağ
İlçe	ÇERKEZKÖY
Kurum Kodu	957412
Adı	Zümbül Kız Teknik ve Meslek Lisesi
Telefon	2827252385
Adres	İSTASYON MAH. NO:23
Toplam ET Sayısı	23

İlgi: Milli Eğitim Bakanlığının 18.02.2015 tarih ve 1806322 sayılı yazısı.

Eğitimde Fatih Projesi Kapsamında 347.367 adet Etkileşimli Tahta Satın Alınması İşİ için Ulaştırma, Denizcilik ve Haberleşme Bakanlığı ile Vestel Elektronik San. ve Tic. A.Ş. arasında 09.01.2014 tarih ve 661 sayılı sözleşme imzalanmıştır.

Sözleşme çerçevesinde söz konusu işin 1.Kısmı (101.644 adet Etkileşimli Tahta) kapsamında Yüklenici tarafından kurulumu yapılan Etkileşimli Tahtaların muayene ve kabulü için ilgi yazı gereği İl/İlçe Milli Eğitim Müdürlüğü tarafından 15.12.2014 tarih ve 123456 sayılı makam oluru ile oluşturulan komisyonumuz muayene ve kabulü yapılacak okulda toplanmıştır.

Yukarıda adı geçen okulda Yüklenici tarafından kurulumu yapılan her bir Etkileşimli Tahta Komisyonumuzca muayene ve kabul bakımından yerinde incelenmiş, işin teknik şartnameye uygun olduğu ve kabule engel olabilecek eksik, kusur ve arızanın bulunmadığı görülmüştür. Komisyonumuzca toplam 23 (YIRMİÜÇ) adet Etkileşimli Tahtanın kabulünün yapılması uygun görülmüş ve iş bu muayene ve kabul tutanağı Okul İdaresine, İl/İlçe Milli Eğitim Müdürlüğüne ve Yükleniciye teslim edilmek üzere 7(yedi) nüsha olarak düzenlenerek imza altına alınmıştır.(1)

Tarih: 18.03.2015

MUAYENE VE KABUL KOMİSYONU

GÖREVİ	T.C. KİMLİK NO	ADI	BOYADI	MZA
Kom. Bşk.	78415962358	HASAN	KAYA	
Üye	96354872193	FATİH	ATAK	
Üye	82145879548	AHMET	TÜRKOĞLU	
Üye	55469854621	HAMDİ	ÇELİK	
Üye	82147854917	MEHMET	KOÇ	

(1) İmzalı Muayene ve Kabul Tutanaklarıdır;

+ 1(bir) nüshası Okul İdaresine teslim edilmelidir,

+ 1(bir) nüshası Eğitimde Fatih Projesinden sorumlu Şube Müdürlüğüne ulaştırılmak üzere İl/İlçe Milli Eğitim Müdürlüğüne teslim edilmelidir,

+ 5(beş) nüshası YEĞİTEK kanalıyla Ulaştırma, Denizcilik ve Haberleşme Bakanlığına ulaştırılmak üzere Yükleniciye teslim edilmelidir.

Komisyonun dikkat edeceđi diđer hususlar

1.13. Ürünler ile birlikte gelecek tüm belgeler Türkçe ve PDF formatında ETB içerisine yüklenecektir. Ayrıca Yüklenici tarafından hazırlanarak MEB tarafından onaylanan, temel işlevleri ve çalıştırma talimatlarını içeren görüntülü “Hızlı Kurulum” ve “Hızlı Kullanım Kılavuzu” da, ETB içerisine yüklenecektir. Temel işlevleri ve çalıştırma talimatlarını içeren Hızlı Kurulum ve Hızlı Kullanım Kılavuzu basılı olarak da Ürünlerle birlikte teslim edilecektir. *(Okul İdaresine sorunuz)*

Komisyonun dikkat edeceği diğer hususlar

1.19. Yüklenici, ET"lerin kurulumlarının yapılabilmesi ve çalışabilmesi için, gerekli olabilecek her türlü ilave malzeme, orijinal donanımlar (Ara bağlantı kabloları, elektrik kabloları vb.), yazılımlar (konfigürasyon yazılımları, işletim sistemi vb.) ve dokümanları, ET"ler ile birlikte teslim edecektir. *(Teknik Komisyon görmüştür)*

Komisyounun dikkat edeceđi diđer hususlar

2.1.11. Bađlantı prizinden gelen HDMI kablosu, USB kablosu ve data kablosu haricinde LED ekranın kullanımında ihtiyaç duyulan tüm kablo ve aksesuarlar Yüklenici tarafından temin edilecektir. (*Bakınız VET Teknik Bilgi Broşürü 1.20.1-4*)



Komisyonun dikkat edeceđi diđer hususlar

2.1.15. Etkileşimli Tahta Bilgisayarı herhangi bir sebeple söküldüğünde, LED Ekran başka bir bilgisayarla haricen akıllı tahta özellikleriyle birlikte kullanılabilir.

(Bakınız VET Teknik Bilgi Broşürü 4.1.4) (Teknik Komisyon görmüştür)

Komisyonun dikkat edeceđi diđer hususlar

2.5.4.2. İlgili madde "USB Portların kullanımından dolayı bozulması durumunda, portlar anakarttan bađımsız olarak deđiřtirilebilecek yapıda olacaktır. Herhangi bir USB port arızası durumunda, anakartın deđiřmesine gerek kalmadan sadece USB portlara mřdahale ile sorunun řözřlmesi sađlanabilecektir. Kullanıcı hatasından kaynaklansa bile, USB Port arızaları garanti süresince garanti kapsamında deđerlendirilecektir." řeklinde deđerştirilmiřtir.

Etkileşimli Tahta

FRAME "Çerçeve"





2,2015

68-1705

2730702015000205







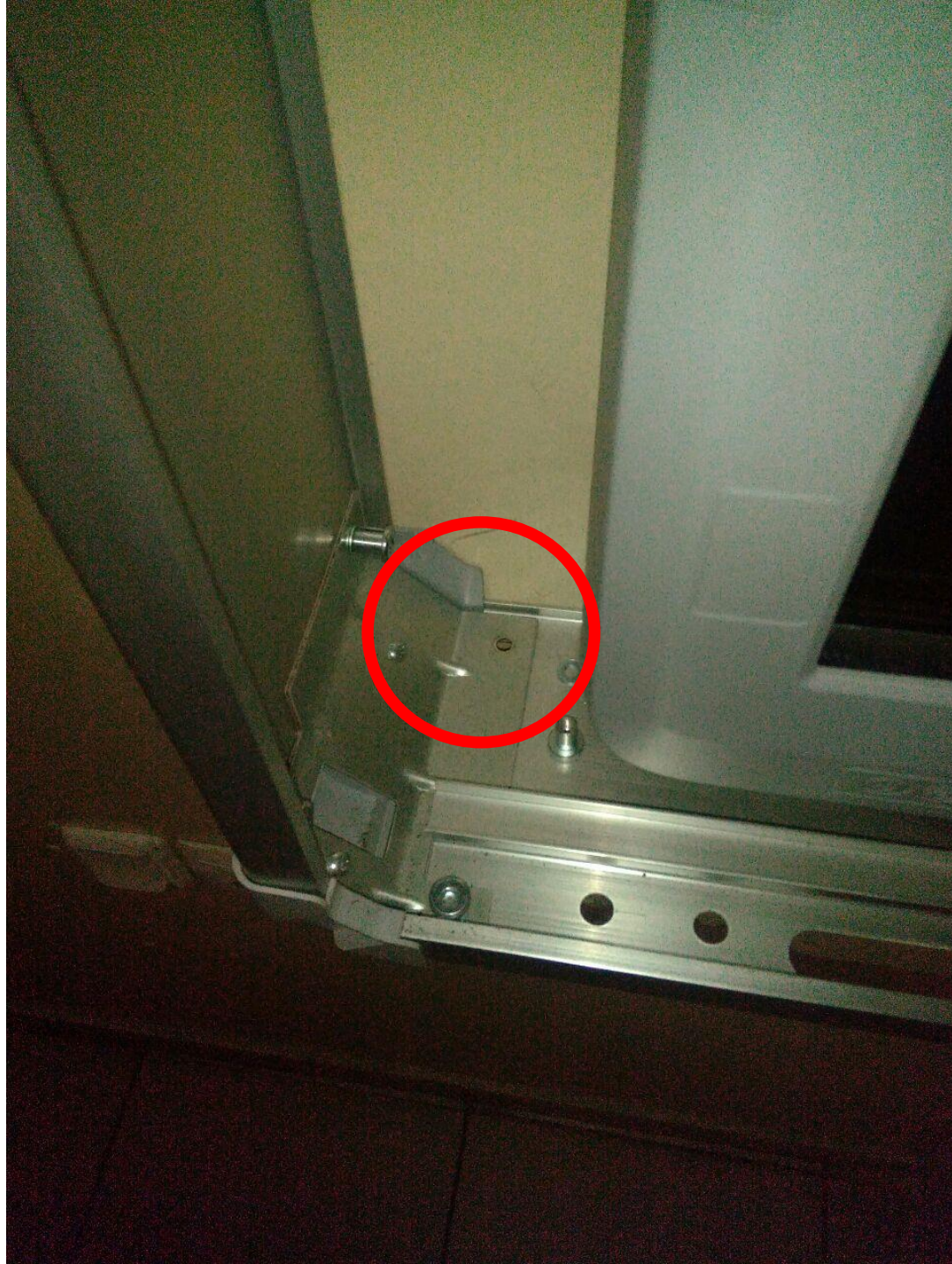







1. Dimensione massima della porta di apertura
2. Dimensione massima della porta di chiusura
3. Dimensione massima della porta di apertura
4. Dimensione massima della porta di chiusura
5. Dimensione massima della porta di apertura
6. Dimensione massima della porta di chiusura
7. Dimensione massima della porta di apertura
8. Dimensione massima della porta di chiusura
9. Dimensione massima della porta di apertura
10. Dimensione massima della porta di chiusura

Dimensione massima della porta di apertura	1000 mm
Dimensione massima della porta di chiusura	1000 mm
Dimensione massima della porta di apertura	1000 mm
Dimensione massima della porta di chiusura	1000 mm
Dimensione massima della porta di apertura	1000 mm
Dimensione massima della porta di chiusura	1000 mm
Dimensione massima della porta di apertura	1000 mm
Dimensione massima della porta di chiusura	1000 mm
Dimensione massima della porta di apertura	1000 mm
Dimensione massima della porta di chiusura	1000 mm

vision e CeramicSteel
POLYVISION.COM



PolyVision



















VESTEL













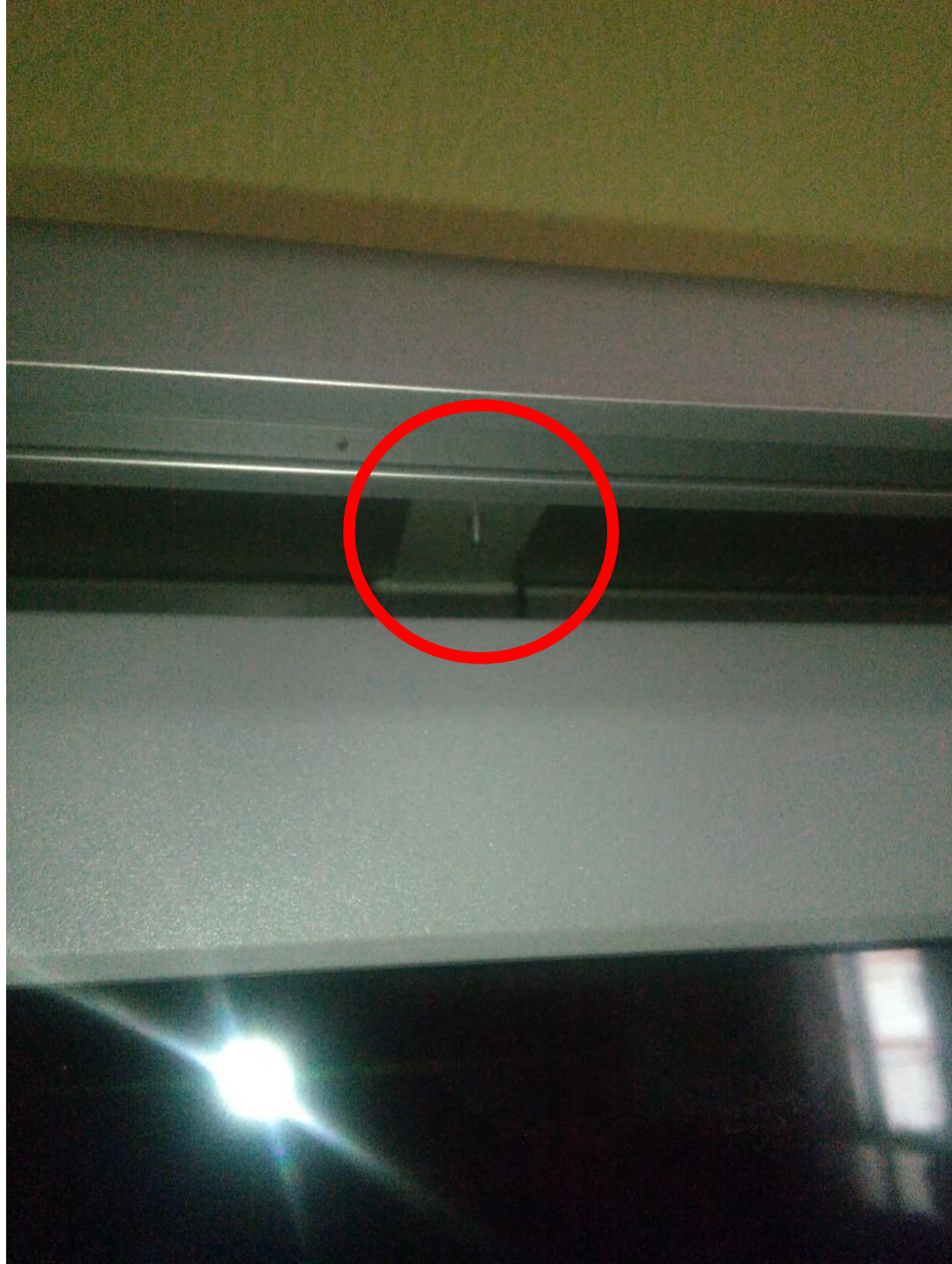

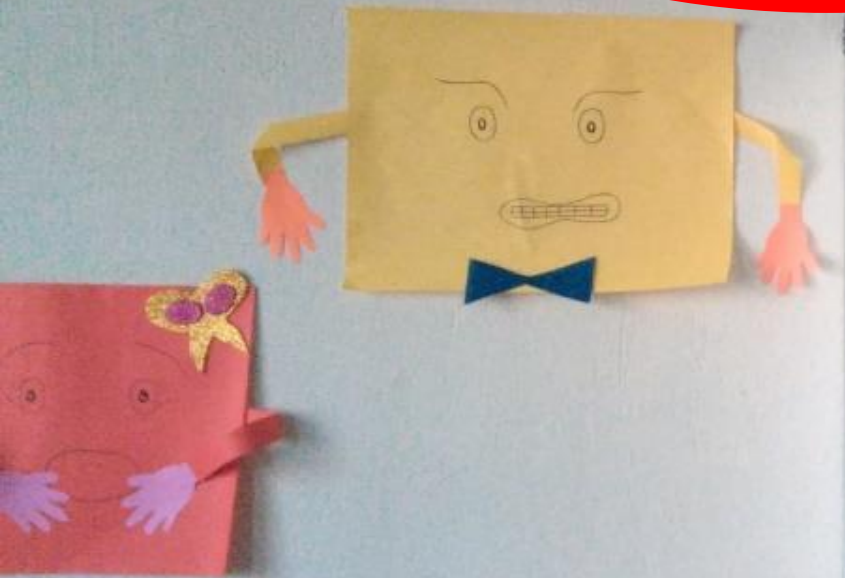



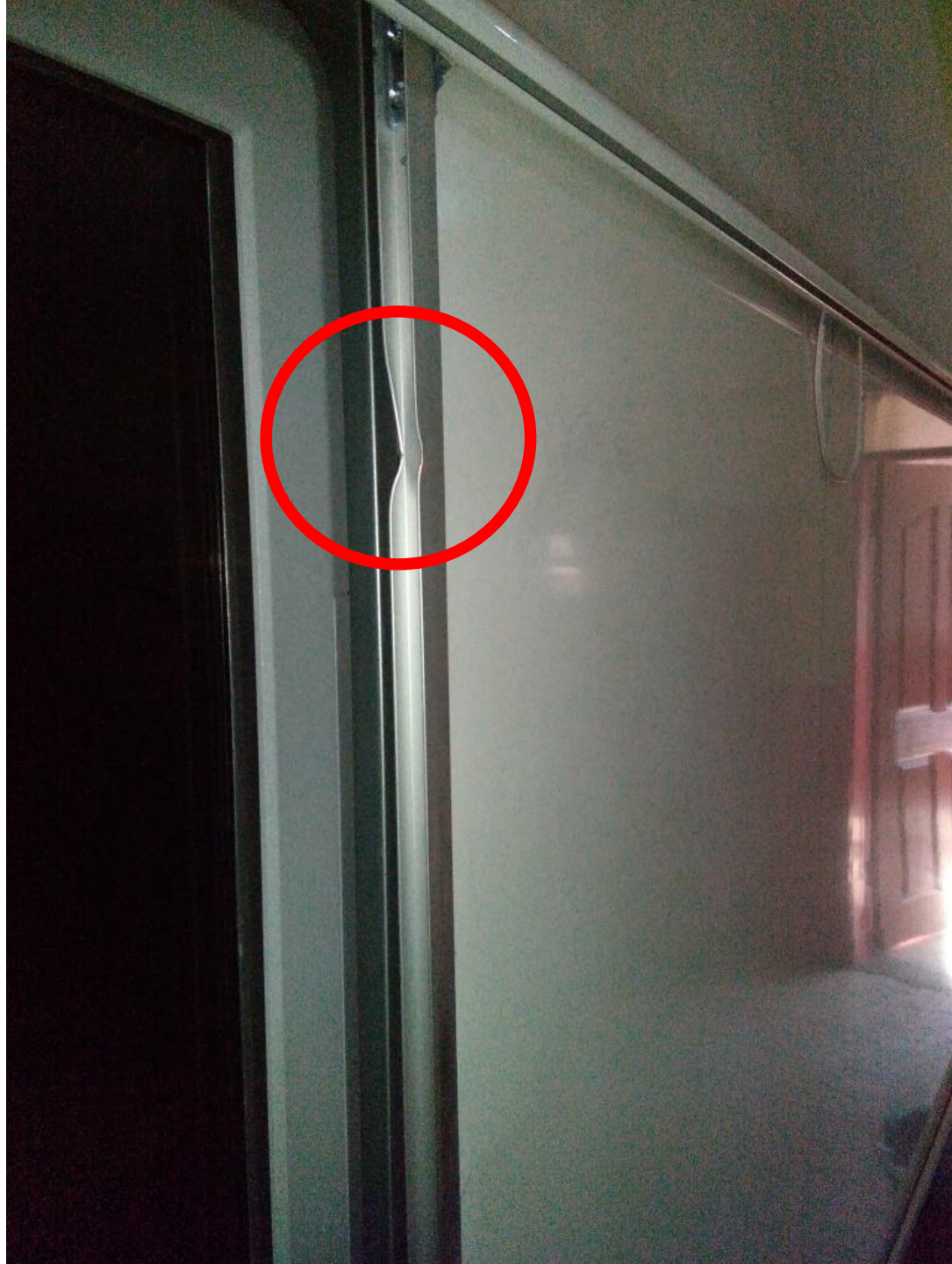

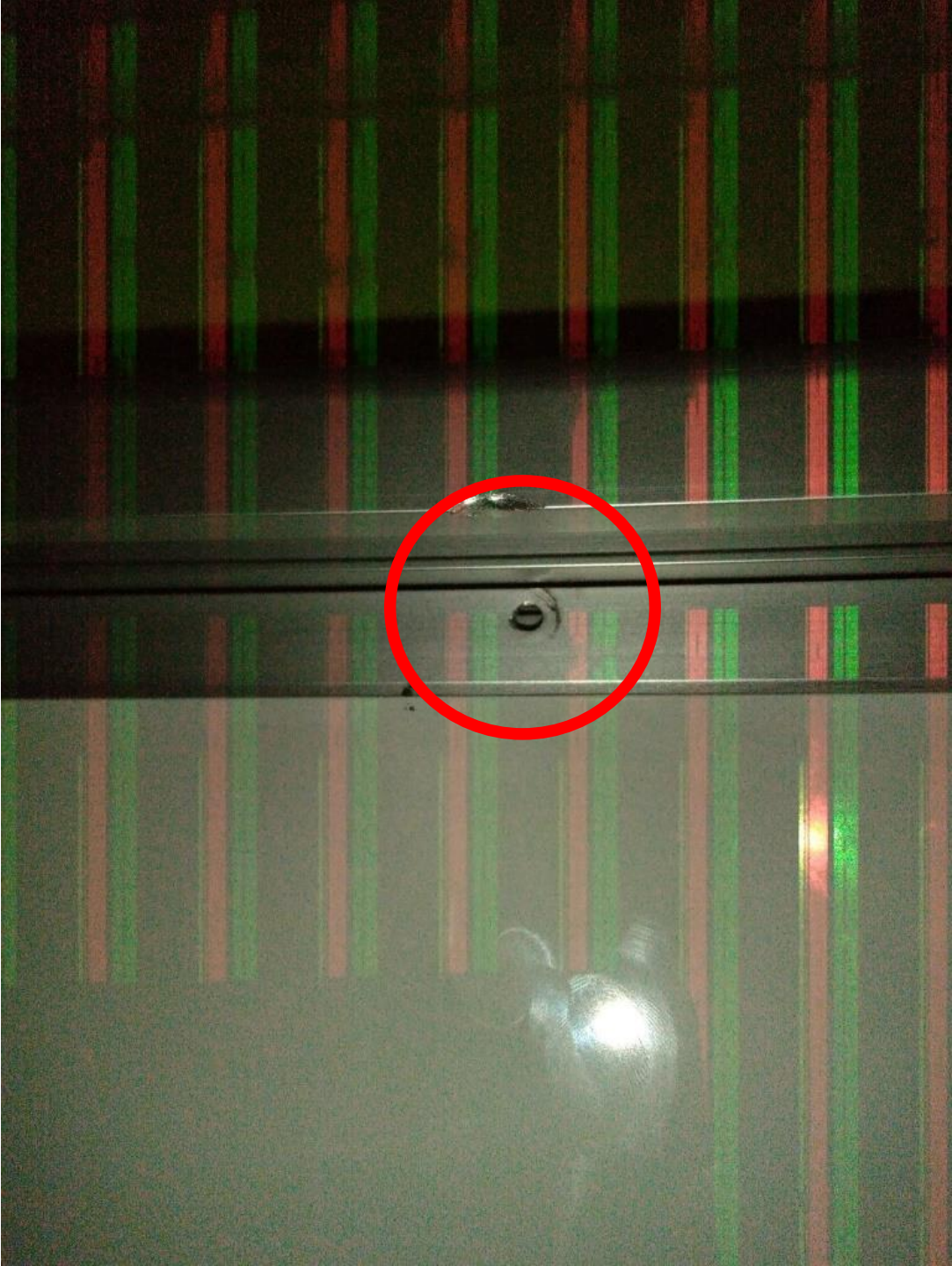







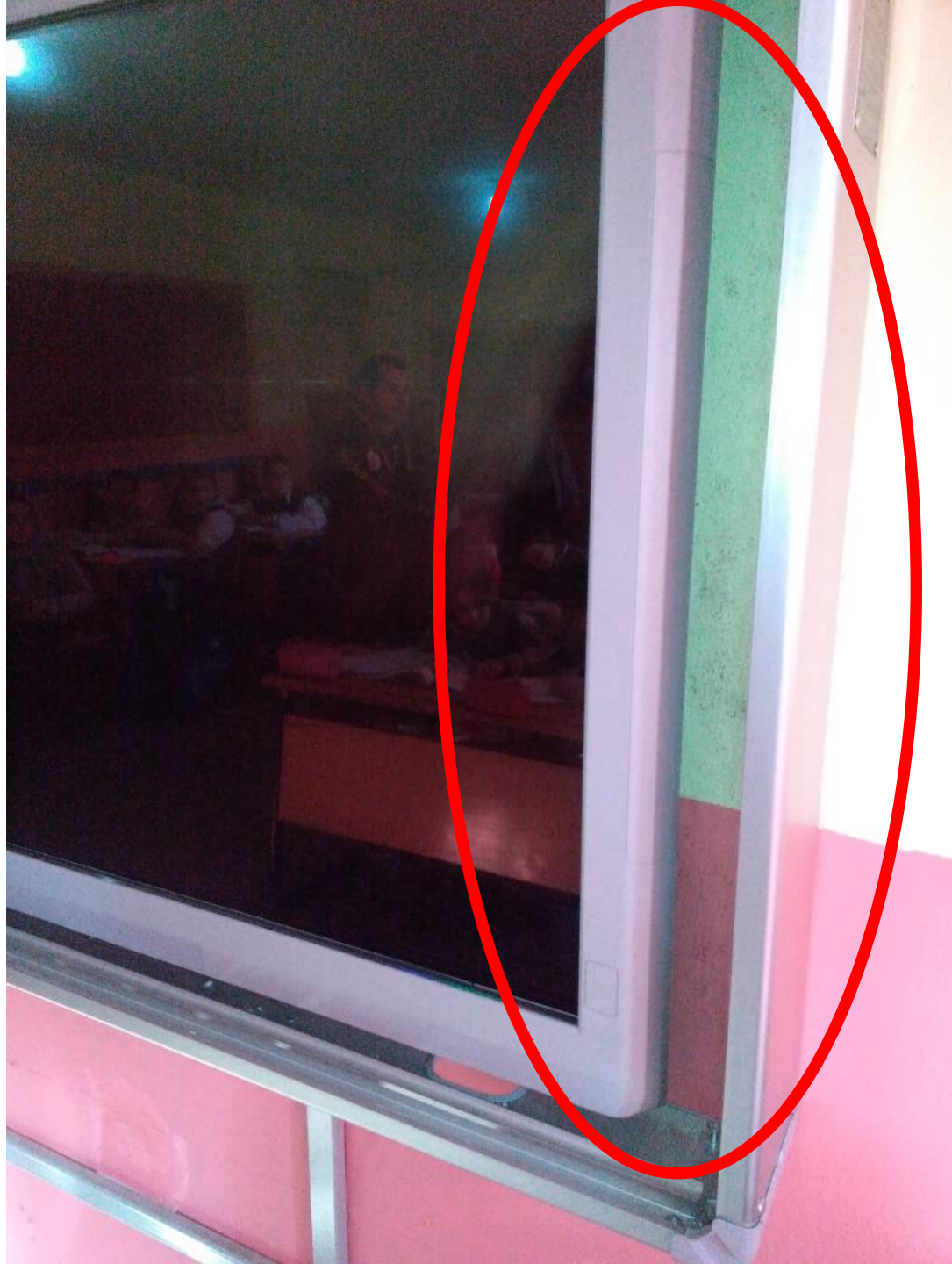









SANAT MERKEZİ















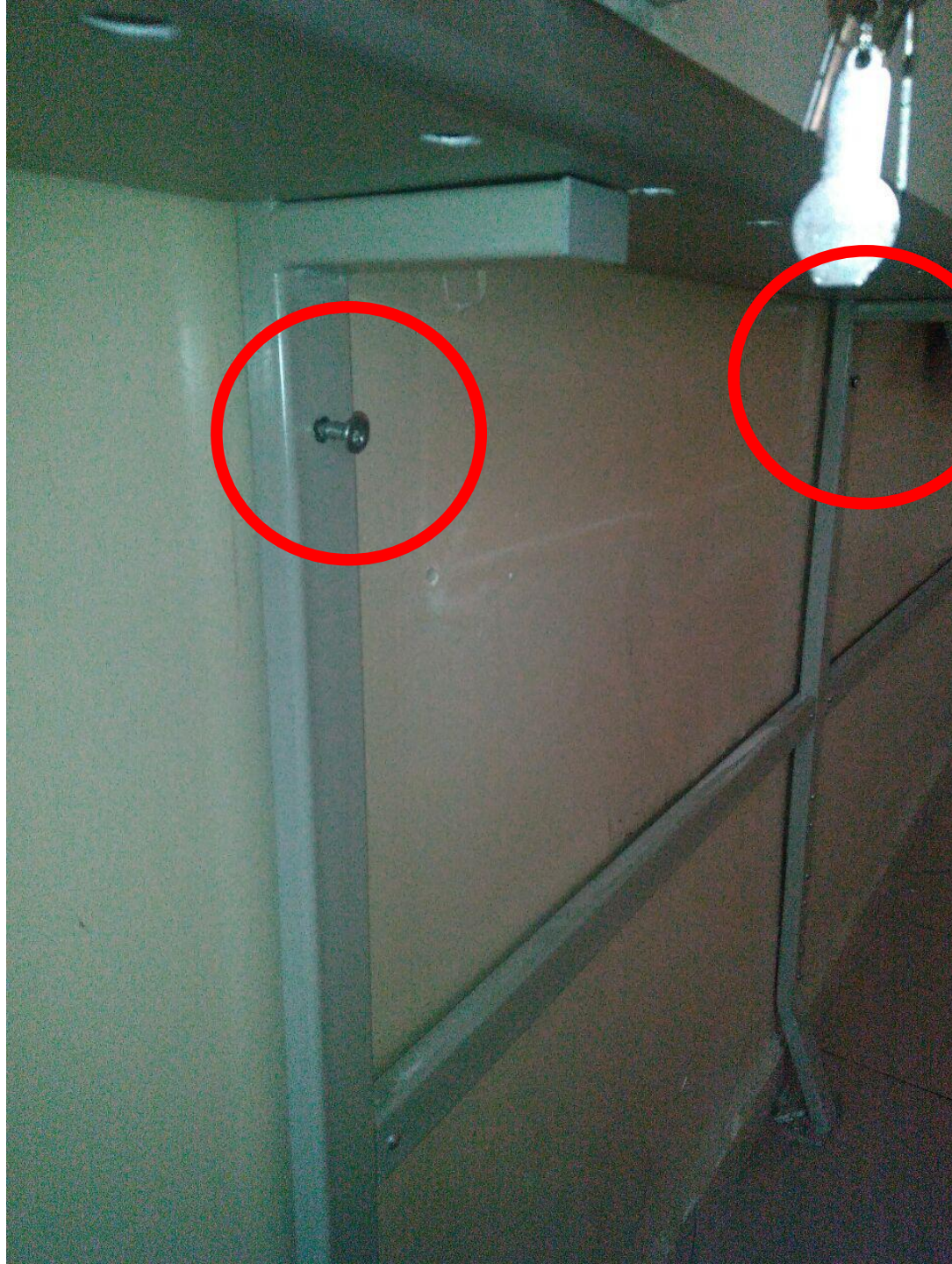















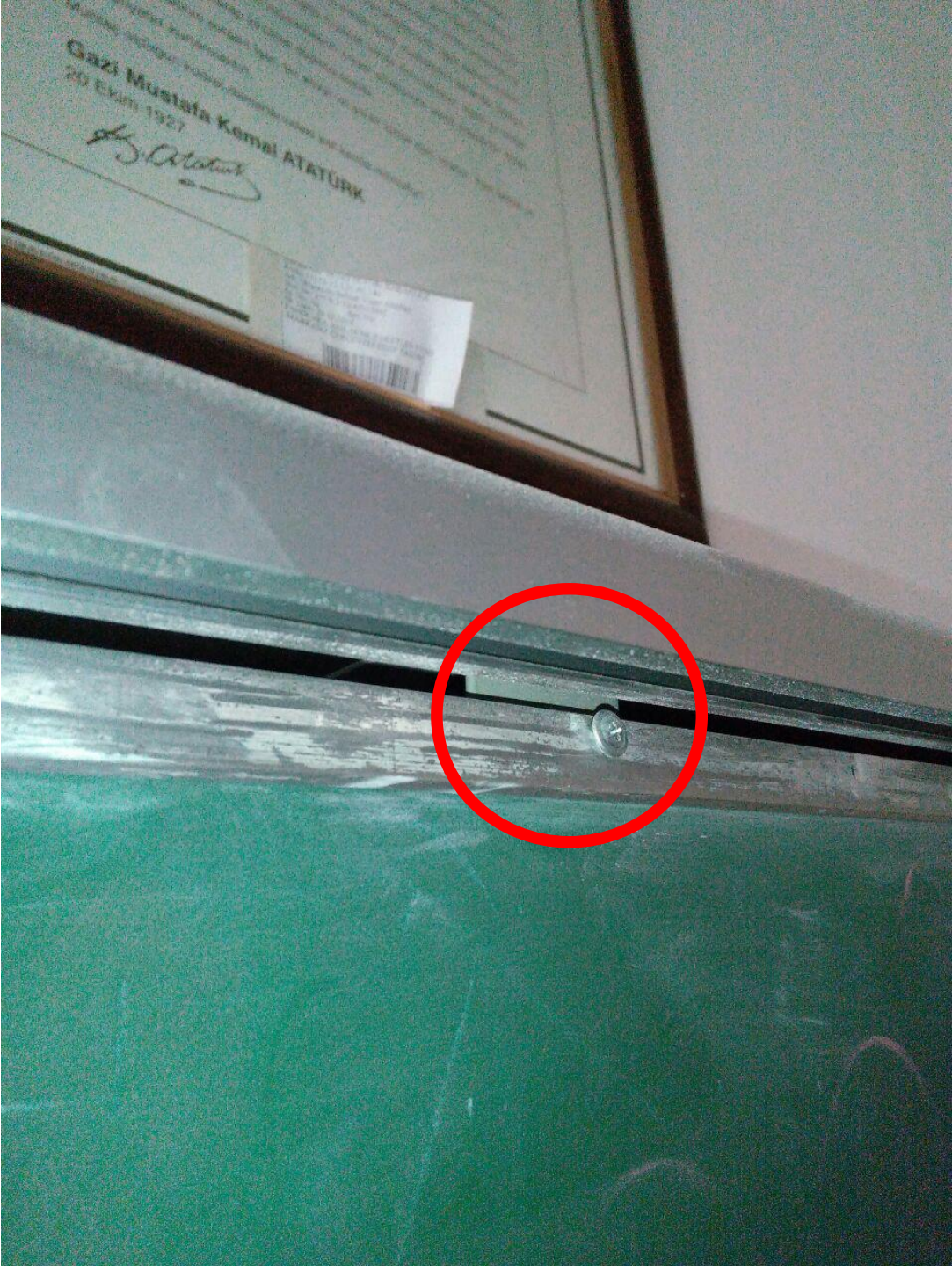

Gazi Mustafa Kemal ATATÜRK
20 Ekim 1927

Small white label with a barcode and illegible text.







Arıza durumunda yapılacaklar ve Garanti süresi

Vestel Çağrı Merkezi

- Faz II kapsamında kurulan ET'ler kabul tarihinden itibaren **5 yıl** garantilidir.
- Arıza Durumunda;
- [0800 219 01 23](tel:08002190123) (Ücretsiz Sadece Sabit hat)
- [0850 222 48 70](tel:08502224870) (Operatörünüzün Sabit Hat Tarifesi)
- Hafta İçi 08:00 – 20:00
- Hafta Sonu Cumartesi 08:00 – 16:00



Projenin Resmi Web Sitesi Adresleri

- www.fatihprojesi.meb.gov.tr
- www.yegitek.meb.gov.tr
- www.meb.gov.tr
- www.eba.gov.tr